



1er avril 2024 – 31 mars 2025

Bâtir une communauté tout en développant des compétences

www.alinkfoundation.ca | www.fondationalink.ca



Fondation Alink | 2024-2025

**Rapport
d'impact annuel**

Contents

- 3** Message du présidente
- 4** Qui sommes-nous
- 5** Bilan de l'année: semer les graines (2024-2025)
- 6** Renforcer les alliances et la défense des intérêts
- 7** Programmes: Bâtir une communauté/développer des compétences
- 9** Programmes: Logement PODS
- 10** Financement et croissance financière: une année charnière
- 12** Perspectives d'avenir: épanouissement en 2025-2026
- 13** Remerciements
- 14** Donateurs 2025

Conseil d'administration

Harriet Sugar Miller
PRÉSIDENTE

Susan Kasner
VICE-PRÉSIDENTE

Tomas Vazquez
SECRÉTAIRE

Steve Moses
TRÉSORIER

Sylvie Amar

Mark Bergman

Dr. Jake Burack

Mark Dover

Alex Epstein

Carly Goodman

David Kelsey

Melanie Lapointe

Rissa Mechaly

Pierre Moreau

Sid Milech

Fondatrice émérite

Helene Lieberman Donath

Équipe de soutien

Matthew Selvin

Dalhia Waisgrus

MESSAGE DU présidente

Nous y sommes presque!

En 2016, un groupe de familles montréalaises, avec l'aide de nombreux sympathisants dévoués, a commencé à travailler sur un projet ambitieux: offrir des logements inclusifs et un soutien à vie aux adultes neurodivergents. Nous sommes devenus une organisation à but non lucratif deux ans plus tard, avons obtenu le statut d'organisme de bienfaisance en 2024 et semons les graines d'un changement durable depuis longtemps.

Au moment où j'écris, fin 2025, ces graines commencent à fleurir. Depuis près d'une décennie, Alink s'est construit grâce à des bénévoles unis par un même objectif. Aujourd'hui, alors que nos graines prennent racine, nous nous préparons à accueillir notre premier directeur général qui nous guidera vers un nouveau chapitre de croissance durable.

Au cours de l'année à venir, nous prévoyons également de lancer deux initiatives en matière de logement:

- **Le Bayit** – un programme de préparation au logement, comprenant une formation compétences de la vie courante, basé dans un duplex simulé et créé en collaboration avec Les Maisons Kehilla, l'Agence Ometz, CIUSSS du Centre-Ouest-de-l'Île-de-Montréal et la Fédération CJA, avec le soutien majeur de la Fondation Azrieli.

- **Le POD de logement Arlene Fels** – le premier de nos PODS inclusifs, nommé d'après une généreuse donatrice : de petits groupes de jeunes adultes, formés aux compétences de la vie courante, vivant ensemble dans un immeuble ouvert à tous et partageant le soutien supervisé par Alink. Nous avons de nombreux autres PODS en cours de développement, avec pour objectif de fournir un logement supervisé à 40 adultes d'ici 2030.

Grâce au dévouement de nos familles fondatrices et professionnels, de nos partenaires communautaires, de nos éducateurs et de nos bénévoles, ainsi qu'à la générosité de nos donateurs et bailleurs de fonds, nous réalisons enfin un rêve longtemps caressé.

Au nom de notre conseil d'administration, je me réjouis de vous faire part de l'épanouissement de nos initiatives à mesure que notre jardin grandit.

Avec toute ma gratitude à tous ceux qui contribuent à créer notre communauté inclusive ici à Montréal,



Harriet Sugar Miller
présidente, Fondation Alink

QUI SOMMES-NOUS



La Fondation Alink est un organisme communautaire caritatif situé à Montréal, au Québec. Il s'agit d'un groupe de familles et de sympathisants unis par un lien commun : nous nous soucions tous passionnément des adultes neurodivergents, notamment de déficiences intellectuelles et d'apprentissage et de troubles du spectre autistique.

Notre vision

Une société dans laquelle les adultes neurodivergents mènent une vie épanouissante et digne au sein de la communauté, sans en être isolés.

Notre mission

Soutenir les adultes neurodivergents et leurs familles en leur donnant accès aux ressources dont ils ont besoin et en établissant des partenariats afin de créer:

- Des ressources en matière de logement avec services de soutien
- Des programmes de formation aux compétences de la vie courante
- Des activités sociales et récréatives

Notre approche

Nous construisons une communauté tout en développant des compétences, en reconnaissant que l'apprentissage est un processus continu et non linéaire, en particulier pour ceux dont le cerveau fonctionne différemment.

Notre grande vision est de « **penser petit** » : de petits groupes d'adultes, appariés en fonction de leur compatibilité, qui socialisent, se forment et finissent par vivre ensemble dans des environnements adaptés.

Nos valeurs

Respecter, écouter, honorer:
chacun est différent.

Autonomisation:
renforcer la confiance et les compétences.

Co-créer:
développer des partenariats ;
personne ne peut y arriver seul.

Favoriser l'inclusion:
encourager la participation et le sentiment d'appartenance.

BILAN DE L'ANNÉE (2024-25): SEMER LES GRAINES

Planification stratégique

- Mise à jour de notre modèle stratégique de croissance
- Élaboration d'un plan d'action pour la priorité clé: le logement
- Renforcement du conseil d'administration et implication de la prochaine génération de dirigeants familiaux

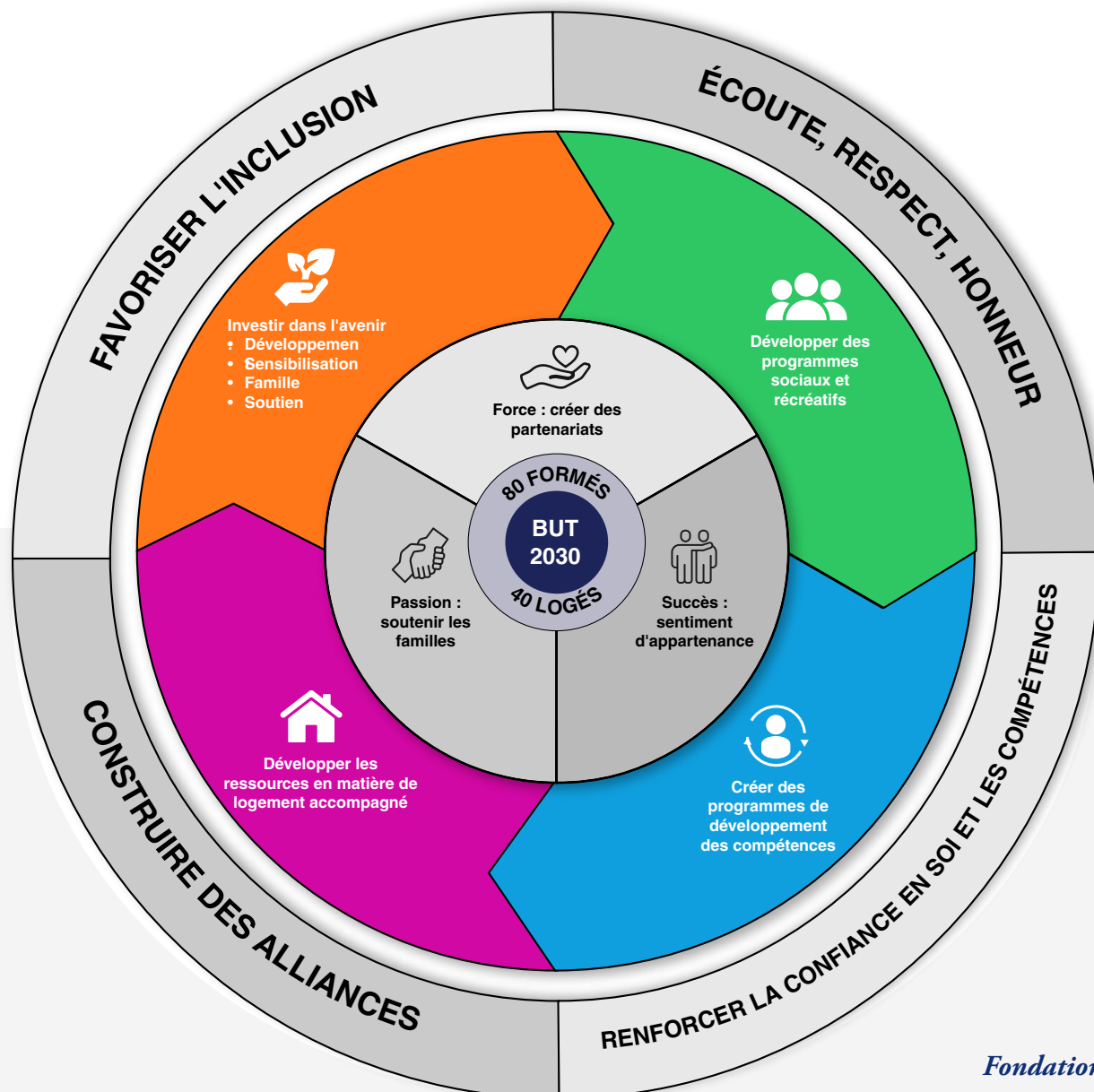

ALLIANCES ET DÉFENSE DES INTÉRÊTS



- Renforcement de la collaboration avec la Fondation Azrieli, la Fédération CJA, Les Maisons Kehilla, l'Agence Ometz et CIUSSS du Centre-Ouest-de-l'Île-de-Montréal afin de développer des ressources liées au logement
- Fourniture d'un soutien à l'orientation des familles par le biais de bulletins d'information, de contacts personnels et d'une page Facebook active; aide le CIUSSS dans la conception d'un programme pilote de soutien aux familles
- Succès politique: plaidoyer couronné de succès auprès de la Ville de Montréal pour supprimer un obstacle majeur à l'obtention de suppléments au loyer: les personnes bénéficiant d'un régime enregistré d'épargne-invalidité sont désormais admissibles

BÉNÉFICIAIRE DE LA
BENEFICIARY OF



Centre intégré
universitaire de santé
et de services sociaux
du Centre-Ouest-
de-l'Île-de-Montréal

Québec 



PROGRAMMES:

BÂTIR UNE COMMUNAUTÉ TOUT EN DÉVELOPPANT DES COMPÉTENCES

En 2024, les programmes de la Fondation Alink ont pris une ampleur considérable et opèrent désormais sous le nom "Ensemble Alink."

Programme socio-récréatif : Lancé en 2022 grâce à une subvention Nova de La Fondation communautaire juive de Montréal et soutenu par le CIUSSS, notre programme socio-récréatif en petits groupes est dirigé par Matthew Selvin, conseiller en besoins spéciaux, et se réunit le dimanche matin au centre L'Annexe d'Ometz, au Sylvan Adams YM-YWHA.

~35 jeunes adultes/semaine, cinq sessions de 8 semaines/an (~80 heures chacune)

Activités: composition de chansons, art, remise en forme, "Chat avec Matt"

Résultats: amitiés plus solides, plus grande confiance en soi

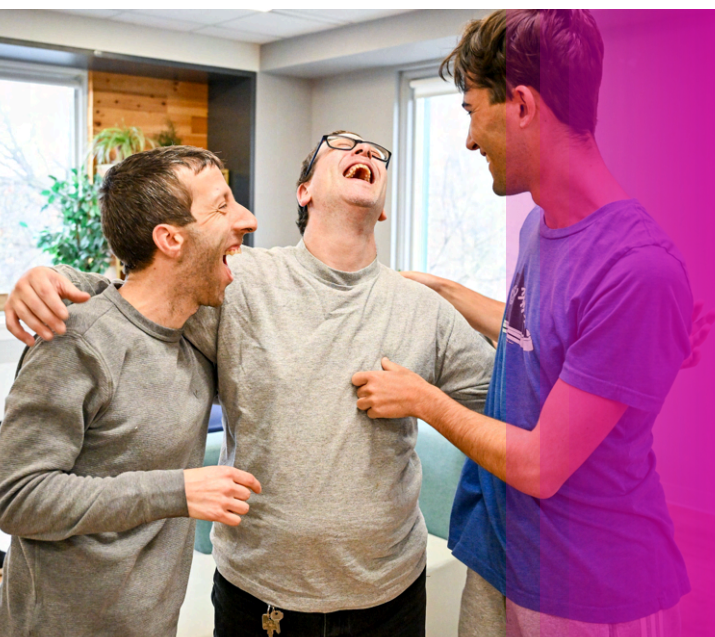

"J'aime bien le Chat avec Matt parce que Matthew est drôle, nous parlons de notre semaine et si j'ai des problèmes dans ma vie, cela m'aide d'en discuter avec notre groupe."

— Adam

Plus des trois quarts de chaque dollar sont directement consacrés aux programmes

Programmes d'acquisition de compétences de vie / de préparation au logement: Lancés cette année grâce au financement de la Fondation Azrieli, de la Fédération CJA et du CIUSSS, nos programmes visent à préparer les jeunes adultes à vivre de manière aussi autonome que possible.

14 jeunes adultes et leurs familles ont bénéficié d'une évaluation de leurs besoins par la consultante Dalhia Waisgrus.

14 jeunes adultes (80 heures chacun) ont acquis des compétences culinaires
Résultats: amélioration significative dans la réalisation de recettes et la préparation de repas, plus grande confiance dans la cuisine, cuisine plus active à la maison

Avancement du duplex simulé Le Bayit



"J'ai constaté une énorme amélioration des compétences culinaires de ma fille depuis qu'elle a commencé le programme Alink. Elle est beaucoup plus confiante et indépendante."

— une mère

PROGRAMMES:

Logement PODS

planification des opportunités de développement et de soutien



Objectif 2030:
Logements supervisés pour 40 adultes

47 familles interrogées ; 4 familles ont accepté de collaborer en tant que premier POD

Début des négociations avec le CIUSSS pour obtenir le soutien d'éducateurs dans les PODS (financé par le ministère de la Santé et des Services sociaux du Québec, qui a approuvé un financement récurrent pour soutenir les éducateurs de trois PODS)

Création du premier POD (Le POD Arlene Fels), qui sera lancé en 2025-2026 grâce au financement du CIUSSS/MSSS et au soutien de la philanthrope Arlene Fels

Exploration d'autres PODS avec des propriétaires ou promoteurs immobiliers, qui seront financés par le CIUSSS/MSSS et des donateurs, notamment la Fondation Canerector

CROISSANCE FINANCIÈRE: UNE ANNÉE CHARNIÈRE

(1er avril 2024 - 31 mars 2025)

Cette année a été marquée par une croissance remarquable: les revenus ont été multipliés par près de six, passant de 33 531 \$ à 198 719 \$, principalement grâce à de nouveaux partenariats de subventions qui ont stimulé la croissance des programmes. L'actif net a plus que triplé pour atteindre 122 000 \$, reflétant la confiance croissante de la communauté et son investissement dans la mission d'Alink.

En mars 2025, vers la fin de notre exercice financier, nous avons lancé notre toute première campagne de financement intitulée « Construire l'avenir des adultes neurodivergents » et dirigée par la consultante Lynn Etinson. À sa clôture en juin, après la fin de l'exercice, la campagne avait permis de recueillir environ 240 000 \$ auprès de plus de 130 donateurs.

Avec notre premier audit désormais terminé, Alink a établi une base solide pour sa viabilité et sa croissance à long terme.

État des résultats

Revenus	2024-25 (vérifié)	23-24 (non vérifié)
Dons / Subventions*	166,056 \$	19,375 \$
Frais d'inscription et d'adhésion	32,663	14,156
Total des recettes	198,719	33,531
Dépenses		
Programmes (personnel, fournitures, loyer)	82,413	20,711
Honoraires professionnels	20,728	75
Marketing	1,363	–
Administration	5,331	210
Assurance*	4,422	–
Frais bancaires et intérêts	584	105
Total des dépenses	114,841	21,101
Excédent des recettes sur les dépenses	83,878 \$	12,430 \$

*2024-2025 comprend une subvention à recevoir de 50 000 \$ qui a été engagée avant et reçue après la fin de l'exercice. 2023-2024 couvrait un exercice fiscal de 10 mois (du 1er juin au 31 mars) en raison d'un changement de date de clôture. Les primes d'assurance, généralement payées en avril, ne sont pas comprises dans cette période et ne sont pas prises en compte dans les dépenses de 2023-2024.

Subventions et dons (2023-2025)

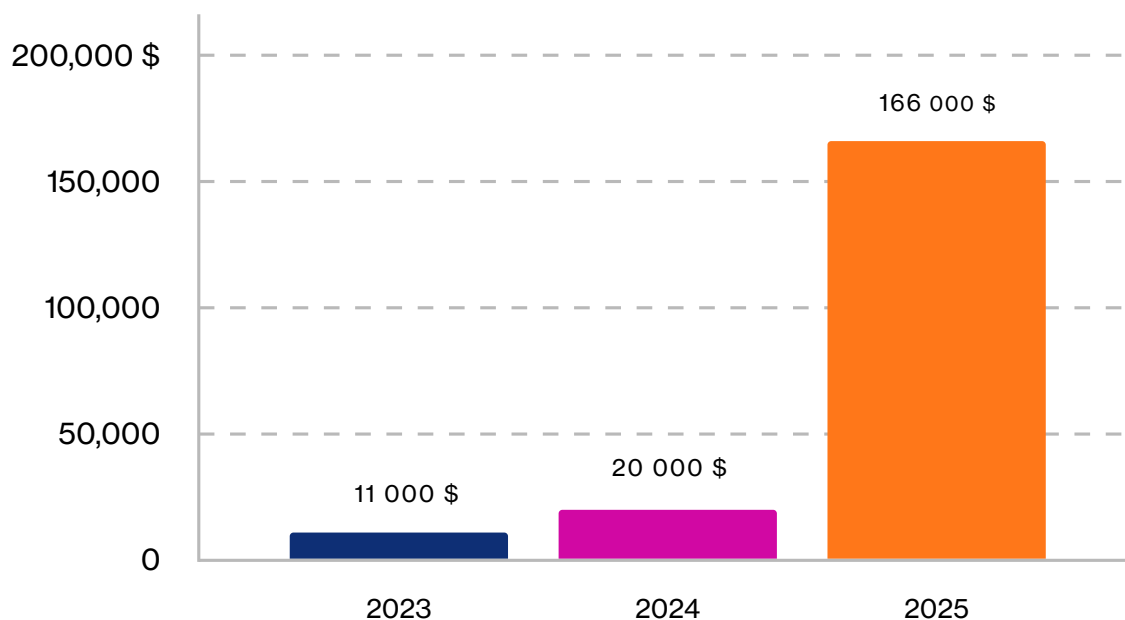

Actif net (2023-2025)

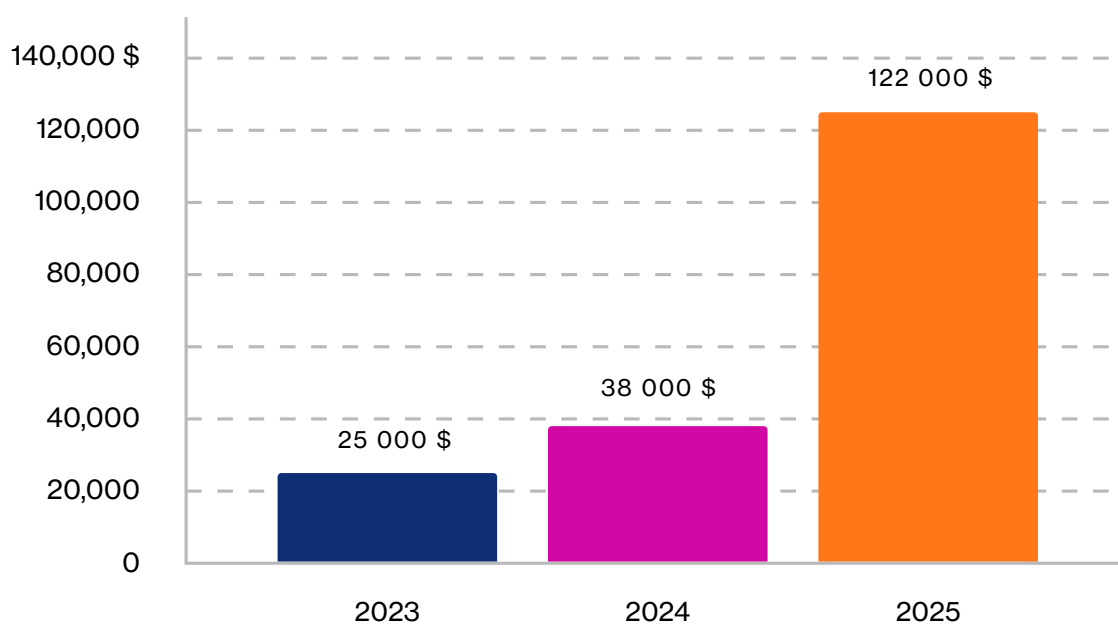

Les chiffres comprennent une subvention à recevoir de 50 000 \$ comptabilisée comme revenu en 2024-2025 et reçue après la fin de l'exercice.



PERSPECTIVES D'AVENIR: ÉPANOUISSEMENT EN 2025-2026

Au cours de l'année à venir, nous prévoyons

- Recruter notre premier **directeur général** afin d'écrire le prochain chapitre de notre croissance durable
- Ouvrir le premier de nos **PODS de logement**, le POD Arlene Fels
- Obtenir des engagements en matière d'immobilier et des suppléments au loyer pour les prochains PODS
- Lancer **le programme de préparation au logement** Le Bayit dans un duplex simulé
- Développer **les programmes sociaux et d'apprentissage de la vie quotidienne** au centre L'Annexe de l'Agence Ometz
- Introduire le programme de formation aux compétences sociales fondé sur des données probantes **PEERS de l'UCLA**

"Je participe à beaucoup de programmes, mais Alink est mon préféré."

– Carly



MERCI

Le nom "Alink" reflète notre philosophie: créer des alliances pour l'inclusion. Nous ne pourrions pas y parvenir sans votre soutien.

À tous les donateurs, partenaires, éducateurs, bénévoles, autres sympathisants et membres de la famille: **Merci** de nous aider à construire un avenir significatif pour nos adultes neurodivergents.

S'allier pour l'inclusion!

Aidez-nous à continuer à développer des compétences, à créer des logements et à forger des alliances

Chaque don enrichit la vie des adultes neurodivergents et de leurs familles en aidant Alink à offrir des programmes de haute qualité et à créer des ressources de logement indispensables.



**Scannez
pour faire un
don**

Merci à notre communauté de donateurs 2025. Votre générosité a un impact durable.

Visionnaires

Arlene Fels
La Fondation Canerector

Ambassadeurs

Lynn Harris & Mark Dover
Sherri & Eric Kimmel et famille
Natasha & Morris Jacobson

Mentors

Cheryl Polansky
TrioWorld Amérique du Nord

Partisans

Diana Dubrovsky
Laura Kolta & Nader Hamid
La Famille Joanna Kubow & Jon Silver
Dr. Kathy Myron & Jonathan Sigler
La Fondation Rossy
Marnie & Richard Stern (Olymbec)

Défenseurs

Fondation Famille Caron
La Famille Cutmore
David & Helene Donath et famille
Alex Epstein

Lynn & Kenny Etinson et famille
GPM régimes collectifs
Eddie & Rissa Mechaly
David Pelchat

La Fondation Barbara & Gerald Sheiner
Janice & Lloyd Sheiner
Leonard Sheiner

Vivian & Brahms Silver
Ronit & Noah Stern
Marilyn Takefman

Amis

Mara Greenstone & Dr. Jason Agulnik
Marian & Tom Allen
Sylvie Amar
Charlotte & Amer Asfour
Ranee Barer
Gabriel Benhamron
Joanne Besner
Sarah Bild
Richard Blatt
Clifford Borden
Silvia Bortoluzzi & Irwin Levy
Holly Botner
Linda Green Bradley
Joy & Jeff Bultz
Al Carbone
Erik Charton
Shernaz Choksi
Lori Cohen
Nathalie & Dr. Allan Coopersmith
Sharyn & Jerry Coviensky
La Famille Croitoru
Ari Crudo & Ken Harris
La Famille Cummings & Gold
Claudia Cytrynbaum
Natasha DeCruz
Arlene & Donald Devine
Howard Dover
Patricia Duff
Marie-Claude Dugas
Joanne & Harley Eisman
Gillian & David Elfasssy
Dr. Sheldon Elman
Janie & Michael Etinson
Florence Fried & Nelson Asinowski

Steve Forget
Michel Fugere
Cory Garfinkle
Ilona Glouzman
Elaine Goldstein
Janie Halickman & Paul Fischlin
Dimitri Hatzepetros
Alice Herscovitch & Robert Kleinman
Marla & Robert Hirscheimer
Susan Jones & Richard Kaplin
Dr. Susan Kahn & Dr. Michael Libman
Sylvia & David Kelsey
Janis Kerman
Rosanne Kozloff & Lloyd Feldman
Julie Kristof & Dr. Murray Yazer
Jeannie Krupp
Danielle Landry
Deirdre Lapointe
Gregg Lapointe
Melanie Lapointe
Lasenza Family
Leber & Fils Canada
Bonnie Lester & Henry Mizrahi
Bonnie Levine & Darren Yaphe
Lynda London & Warren Goodman
Jamie Malus
Joyce Mann & Lloyd Prizant
Sandy & David Martz
La Famille Mazoff
Elaine & Sid Milech
Frankie Miller & Marc Carrier
Harriet & John Miller
Nancy Miller & Stan Podwin
Suzanne Miller
MNP LLP

Paula Moser
Carl Mulvey
Isabelle Neault
Andy Nulman
Norma Nutkevitch
Isabelle Perez
Simon Rappoport
Eve Rochman et famille
Rona Rosen
Barbara & Jack Rosenthal
La Fondation de la famille Dundi & Lyon Sachs
La Famille Schnapp
Gwendolyn Schulman
Sealed Air Corp
La Fondation de la famille Alvin Segal
Monica & Barry Shapiro
Julie Shugarman & Ilan Gewurz
Deanna & Lonn Shulkin
Jane Siblin & Alen Brandman
Daniel Slomovic
Nancy Sostak
La Clinique Perio - Dr. Mark Spatzner
Tina & Robert Spector et famille
Elaine & Avrum Stark
Gestion de patrimoine Lorne Steinberg
Donna Stotland & Stuart Copelovitch
Gabe Tangir
Sabrina Taran
Estelle & Steve Tauben
Vera Valsek
Samantha & Justin Vineberg
Dr. J. Wick Pelletier
Franki & Peter Yanofsky
Sandra Zelikovic



**Construire l'avenir pour les
adultes neurodivergents**

**Créer des alliances pour
l'inclusion**

En savoir plus

fondationalink.ca | alinkfoundation.ca

info@alinkfoundation.ca

Adresse postale

4700-800 rue du Square Victoria,
Montréal, PQ H4Z 1H6
Quebec

Numéro d'identification fiscale

72377 8916 RC0001